

HIJUELA 3-A
DEL FUNDO YALI

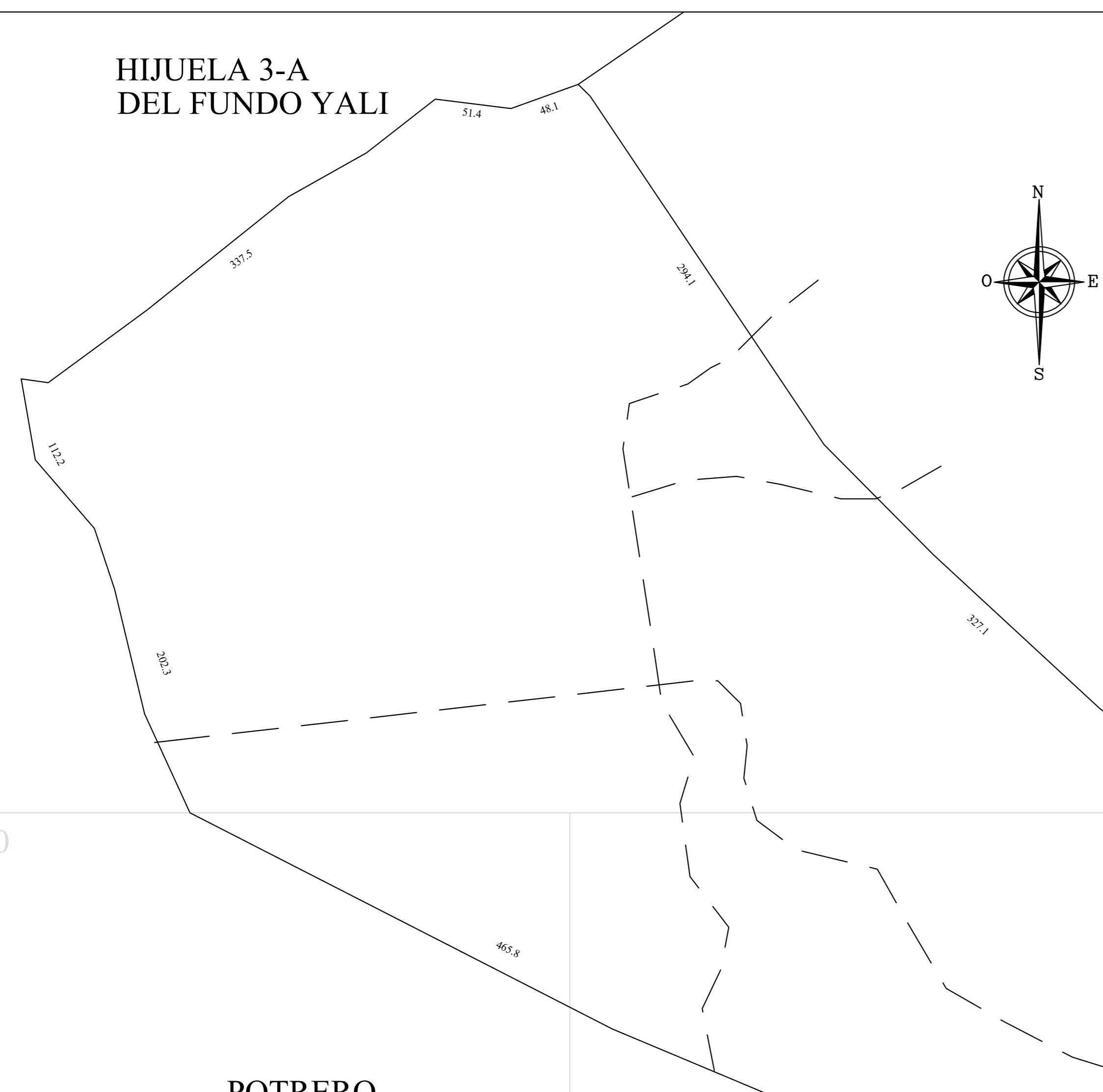

RESTO HIJUELA 2-B
DEL FUNDO YALI
HOY SUBDIVISIÓN LOTE B
DE PROPIEDAD DE JORGE FERNANDO MARIN JARPA

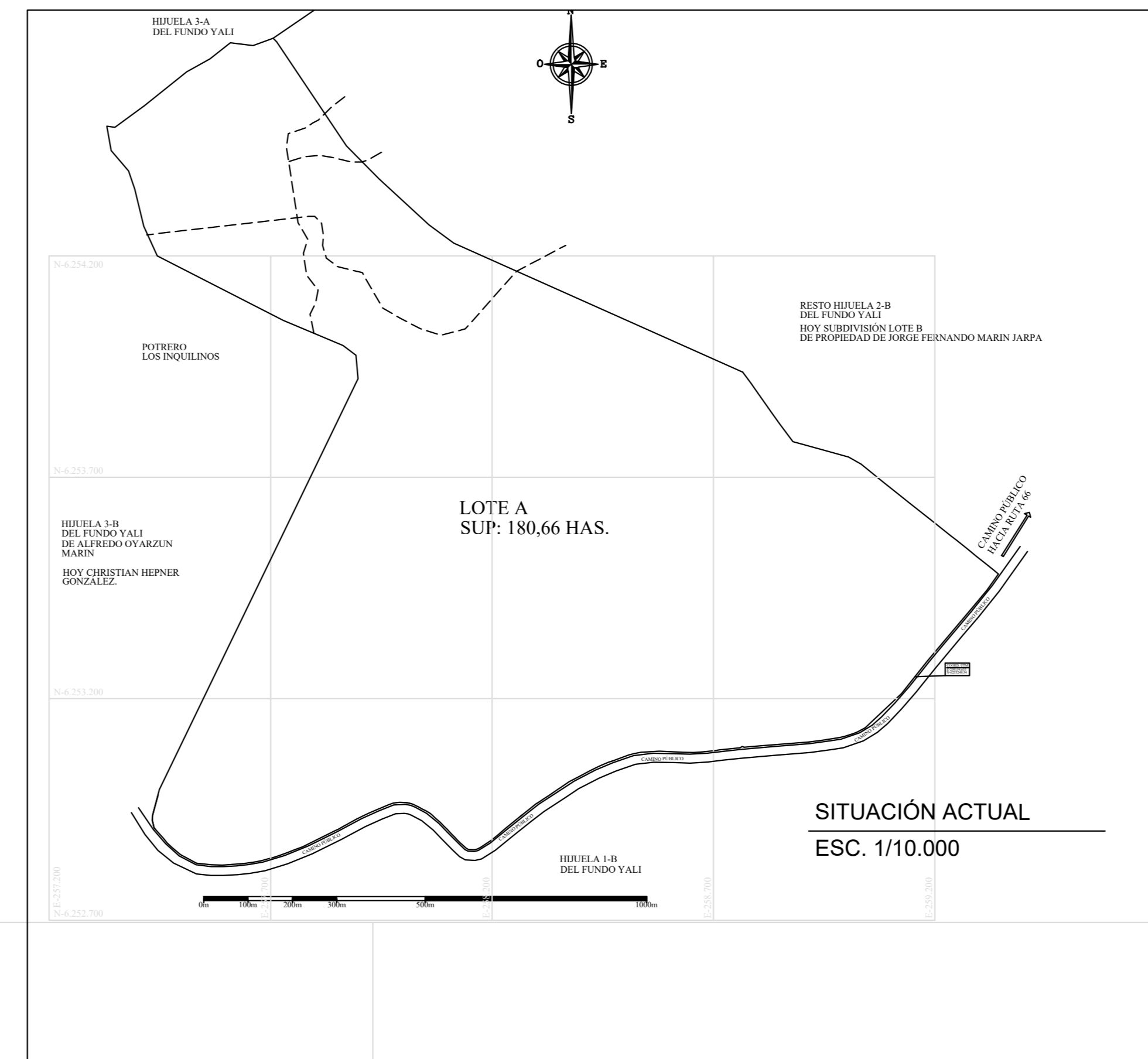

SITUACIÓN ACTUAL
ESC. 1/10.000

RESTO LOTE A
SUP: 80.66 HAS.
806.600 M2.

POTRERO
LOS INQUILINOS

HIJUELA Nº3-B
DEL FUNDO YALI
DE ALFREDO OYARZUN
MARIN

HOY CHRISTIAN HEPNER
GONZÁLEZ.

CAMINO PÚBLICO
HACIA RUTA 66

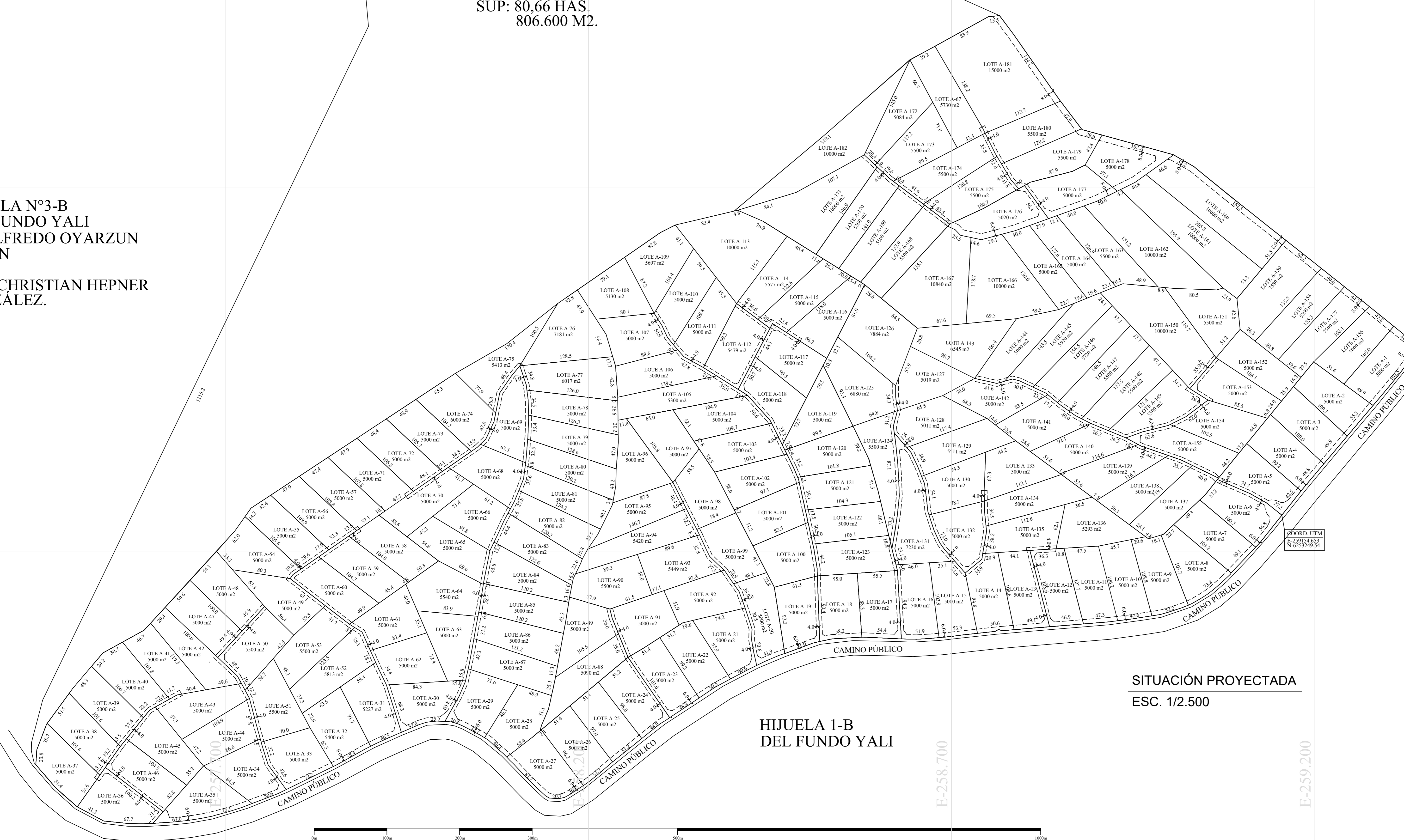

SITUACIÓN PROYECTADA
ESC. 1/2.500

HIJUELA 1-B
DEL FUNDO YALI

CUADRO SUPERFICIES PROYECTADO

LOTES	ANCHO	PROF.	SUP. TOTAL	SUP. LOTES	LOTES	ANCHO	PROF.	SUP. TOTAL	SUP. LOTES
LOTE A-1	6	8	48	5000	LOTE A-101	4	8	32	5000
LOTE A-2	6	8	48	5000	LOTE A-102	4	8	32	5000
LOTE A-3	6	8	48	5000	LOTE A-103	4	8	32	5000
LOTE A-4	6	8	48	5000	LOTE A-104	4	8	32	5000
LOTE A-5	6	8	48	5000	LOTE A-105	4	8	32	5000
LOTE A-6	6	8	48	5000	LOTE A-106	4	8	32	5000
LOTE A-7	6	8	48	5000	LOTE A-107	4	8	32	5000
LOTE A-8	6	8	48	5000	LOTE A-108	4	8	32	5000
LOTE A-9	6	8	48	5000	LOTE A-109	4	8	32	5000
LOTE A-10	6	8	48	5000	LOTE A-110	4	8	32	5000
LOTE A-11	6	8	48	5000	LOTE A-111	4	8	32	5000
LOTE A-12	6	8	48	5000	LOTE A-112	4	8	32	5000
LOTE A-13	6	8	48	5000	LOTE A-113	4	8	32	5000
LOTE A-14	6	8	48	5000	LOTE A-114	4	8	32	5000
LOTE A-15	6	8	48	5000	LOTE A-115	4	8	32	5000
LOTE A-16	6	8	48	5000	LOTE A-116	4	8	32	5000
LOTE A-17	6	8	48	5000	LOTE A-117	4	8	32	5000
LOTE A-18	6	8	48	5000	LOTE A-118	4	8	32	5000
LOTE A-19	6	8	48	5000	LOTE A-119	4	8	32	5000
LOTE A-20	6	8	48	5000	LOTE A-120	4	8	32	5000
LOTE A-21	6	8	48	5000	LOTE A-121	4	8	32	5000
LOTE A-22	6	8	48	5000	LOTE A-122	4	8	32	5000
LOTE A-23	6	8	48	5000	LOTE A-123	4	8	32	5000
LOTE A-24	6	8	48	5000	LOTE A-124	4	8	32	5000
LOTE A-25	6	8	48	5000	LOTE A-125	4	8	32	5000
LOTE A-26	6	8	48	5000	LOTE A-126	4	8	32	5000
LOTE A-27	6	8	48	5000	LOTE A-127	4	8	32	5000
LOTE A-28	6	8	48	5000	LOTE A-128	4	8	32	5000
LOTE A-29	6	8	48	5000	LOTE A-129	4	8	32	5000
LOTE A-30	6	8	48	5000	LOTE A-130	4	8	32	5000
LOTE A-31	6	8	48	5000	LOTE A-131	4	8	32	5000
LOTE A-32	6	8	48	5000	LOTE A-132	4	8	32	5000
LOTE A-33	6	8	48	5000	LOTE A-133	4	8	32	5000
LOTE A-34	6	8	48	5000	LOTE A-134	4	8	32	5000
LOTE A-35	6	8	48	5000	LOTE A-135	4	8	32	5000
LOTE A-36	6	8	48	5000	LOTE A-136	4	8	32	5000
LOTE A-37	6	8	48	5000	LOTE A-137	4	8	32	5000
LOTE A-38	6	8	48	5000	LOTE A-138	4	8	32	5000
LOTE A-39	6	8	48	5000	LOTE A-139	4	8	32	5000
LOTE A-40	6	8	48	5000	LOTE A-140	4	8	32	5000
LOTE A-41	6	8	48	5000	LOTE A-141	4	8	32	5000
LOTE A-42	6	8	48	5000	LOTE A-142	4	8	32	5000
LOTE A-43	6	8	48	5000	LOTE A-143	4	8	32	5000
LOTE A-44	6	8	48	5000	LOTE A-144	4	8	32	5000
LOTE A-45	6	8	48	5000	LOTE A-145	4	8	32	5000
LOTE A-46	6	8	48	5000	LOTE A-146	4	8	32	5000
LOTE A-47	6	8	48	5000	LOTE A-147	4	8	32	5000
LOTE A-48	6	8	48	5000	LOTE A-148	4	8	32	5000
LOTE A-49	6	8	48	5000	LOTE A-149	4	8	32	5000
LOTE A-50	6	8	48	5000	LOTE A-150	4	8	32	5000
LOTE A-51	6	8	48	5000	LOTE A-151	4	8	32	5000
LOTE A-52	6	8	48	5000	LOTE A-152	4	8	32	5000
LOTE A-53	6	8	48	5000	LOTE A-153	4	8	32	5000
LOTE A-54	6	8	48	5000	LOTE A-154	4	8	32	5000
LOTE A-55	6	8	48	5000	LOTE A-155	4	8	32	5000
LOTE A-56	6	8	48	5000	LOTE A-156	4	8	32	5000
LOTE A-57	6	8	48	5000	LOTE A-157	4	8	32	5000
LOTE A-58	6	8	48	5000	LOTE A-158	4	8	32	5000
LOTE A-59	6	8	48	5000	LOTE A-159	4	8	32	5000
LOTE A-60	6	8	48	5000	LOTE A-160	4	8	32	5000
LOTE A-61	6	8	48	5000	LOTE A-161	4	8	32	5000
LOTE A-62	6	8	48	5000	LOTE A-162	4	8	32	5000
LOTE A-63	6	8	48	5000	LOTE A-163	4	8	32	5000
LOTE A-64	6	8	48	5000	LOTE A-164	4	8	32	5000
LOTE A-65	6	8	48	5000	LOTE A-165	4	8	32	5000
LOTE A-66	6	8	48	5000	LOTE A-166	4	8	32	5000
LOTE A-67	6	8	48	5000	LOTE A-167	4	8	32	5000
LOTE A-68	6	8	48	5000	LOTE A-168	4	8	32	5000
LOTE A-69	6	8	48	5000	LOTE A-169	4	8	32	5000
LOTE A-70	6	8	48	5000	LOTE A-170	4	8	32	5000
LOTE A-71	6	8	48	5000	LOTE A-171	4	8	32	5000
LOTE A-72	6	8	48	5000	LOTE A-172	4	8	32	5000
LOTE A-73	6	8	48	5000	LOTE A-173	4	8	32	5000
LOTE A-74	6	8	48	5000	LOTE A-174	4	8	32	5000
LOTE A-75	6	8	48	5000	LOTE A-175	4	8	32	5000
LOTE A-76	6	8	48	5000	LOTE A-176	4	8	32	5000
LOTE A-77	6	8	48	5000	LOTE A-177	4	8	32	5000
LOTE A-78	6	8	48	5000	LOTE A-178	4	8	32	5000
LOTE A-79	6	8	48	5000	LOTE A-179	4	8	32	5000
LOTE A-80	6	8	48	5000	LOTE A-180	4	8	32	5000
LOTE A-81	6	8	48	5000	LOTE A-181	4	8	32	5000
LOTE A-82	6	8	48	5000					
LOTE A-83	6	8	48	5000					
LOTE A-84	6	8	48	5000					
LOTE A-85	6	8	48	5000					
LOTE A-86	6	8	48	5000					
LOTE A-87	6	8	48	5000					
LOTE A-88	6	8	48	5000					
LOTE A-89	6	8	48	5000					
LOTE A-90	6	8	48	5000					
LOTE A-91	6	8	48	5000					
LOTE A-92	6	8	48	5000					
LOTE A-93	6	8	48	5000					
LOTE A-94	6	8	48	5000					
LOTE A-95	6	8	48	5000					
LOTE A-96	6	8	48	5000					
LOTE A-97	6	8	48	5000					
LOTE A-98	6	8	48	5000					
LOTE A-99	6	8	48	5000					
LOTE A-100	6	8	48	5000					

PLANO DE SUBDIVISIÓN PREDIAL LOTE A
PROVENIENTE DEL PLANO DE SUBDIVISIÓN DE LA HIJUELA 2-B.
EN QUE SE DIVIDIO EL FUNDO YALCO O EL YALI DE CAMBARO.

SUPERFICIE ACTUAL:
180,66 HAS.
COORDENADAS UTM, WGS 84 HUSO 19 SUR

REGION : DE VALPARAISO
PROVINCIA : De San Antonio
COMUNA : De Santo Domingo
SECTOR : EL YALI

ESCALAS
SIT. ACTUAL: 1/10.000
SIT. PROJ.: 1/2.500

SITUACION ACTUAL
SITUACION PROYECTADA
CUADRO SUP. Y SERVICIARIOS

FOJAS: 3345v NUMERO: 2659 AÑO: 1995
Conservador de Bienes Raices de San Antonio

Fecha: Abril 2020

PROPIETARIO:
"Sociedad FORESTAL HEPNER LIMITADA"
ROL: 78.102.270-3

EJECUTOR PROYECTO:
Christian HEPNER GONZALEZ
R.C. 8.879.795-7
REPRESENTANTE LEGAL

Formato: A0 ROL: 1602-13

ORIGEN INFORMACION PLANIMETRICA
- PLANO ARCHIVADO Nº26 DEL AÑO 1992
CONSERVADOR DE BIENES RAICES DE SAN ANTONIO
- LEVANTAMIENTO TOPOGRAFICO A BASE DE EQUIPO GPS GEOCESTRICO MARCA TOPCON MODELO HIPER V.

NOTA
SE DEJA CONSTANCIA QUE EN ESTE PLANO, EL DIBUJO DE LA SUBDIVISION DEL LOTE RURAL, FUE UTILIZADA UNA ESCALA DE EXCEPCION DE 1:2500 PARA LA SITUACION PROYECTADA CON LOTES RESULTANTES DE 0,5 HAS. ESTO ES DEBIDO A QUE EL TAMAÑO DEL PREDIO NO ALCANZA LA CABIDA EN UNA SOLA LAMINA DE EL FORMATO MAS GRANDE QUE LA NORMATIVA INDICA (A0), PARA LA ESCALA MAXIMA DE 1:1000 CORRESPONDIENTE PARA ESTAS SUBDIVISIONES.